РОССИЙСКАЯ ФЕДЕРАЦИЯ **ЧЕЧЕНСКАЯ РЕСПУБЛИКА**

ГРОЗНЕНСКАЯ ГОРОДСКАЯ ДУМА

Р Е Ш Е Н И Е

«21» января 2021 года г. Грозный № 4

Об утверждении структуры Мэрии города Грозного

В соответствии с Федеральным законом от 6 октября 2003 года № 131-ФЗ «Об общих принципах организации местного самоуправления в Российской Федерации», Законом Чеченской Республики от 24 мая 2010 года № 11-рз «О местном самоуправлении в Чеченской Республике», руководствуясь Уставом города Грозного и Решением Грозненской городской Думы от 29 декабря 2020 года № 71 «О переименовании районов и внутригородских посёлков города Грозного», в целях приведения структуры Мэрии города Грозного в соответствие с муниципальными правовыми актами города Грозного, Грозненская городская Дума

РЕШИЛА:

1. Утвердить структуру Мэрии города Грозного согласно приложению № 1.

2. Утвердить схематическую структуру Мэрии города Грозного согласно приложению № 2.

3. Признать утратившими силу:

- Постановление Совета города Грозного от 23 декабря 2009 года № 8;
- Решение Совета депутатов города Грозного от 27 декабря 2012 года № 97 «О внесении изменений в структуру Мэрии города Грозного»;

- Решение Совета депутатов города Грозного от 27 июля 2013 года № 28 «О внесении изменений в структуру Мэрии города Грозного»;

- Решение Совета депутатов города Грозного от 19 марта 2014 года № 07 «О внесении изменений в структуру Мэрии города Грозного»;

- Решение Совета депутатов города Грозного от 28 мая 2014 года № 13 «О внесении изменений в структуру Мэрии города Грозного»;

- Решение Совета депутатов города Грозного от 23 сентября 2014 года № 53 «О внесении изменений в структуру Мэрии города Грозного»;

- пункт 1 Решения Совета депутатов города Грозного от 11 августа 2015 года № 52 «О внесении изменений в структуру Мэрии города Грозного»;

- Решение Совета депутатов города Грозного от 09 февраля 2017 года № 09 «О внесении изменений в структуру Мэрии города Грозного»;

- Решение Грозненской городской Думы от 28 декабря 2018 года № 114 «О внесении изменений в структуру Мэрии города Грозного» (утверждена схематическая структура Мэрии города Грозного в новой редакции);

- Решение Грозненской городской Думы от 1 октября 2019 года № 45 «О внесении изменений в структуру Мэрии города Грозного» (утверждена схематическая структура Мэрии города Грозного в новой редакции);

- Решение Грозненской городской Думы от 25 декабря 2019 года № 48 «Об образовании администраций поселка Гикало и села Пригородное и внесении изменений в структуру Мэрии города Грозного».

4. Настоящее Решение подлежит опубликованию в газете «Столица news» и обнародованию в средствах массовой информации.

5. Настоящее Решение вступает в силу со дня его официального опубликования.

Глава города Грозного З.Х. Хизриев

Приложение 1 к Решению
Грозненской городской Думы
от «21» января 2021 г. №4

Структура Мэрии города Грозного

1. Мэр города Грозного;
2. Первый Заместитель Мэра города Грозного;
3. Заместитель Мэра города Грозного – руководитель аппарата Мэрии города Грозного;
4. Заместитель Мэра города Грозного;
5. Заместитель Мэра города Грозного;
6. Заместитель Мэра города Грозного;
7. Заместитель Мэра города Грозного;
8. Заместитель Мэра города Грозного;
9. Заместитель руководителя аппарата Мэрии города Грозного;
10. Помощники Мэра города Грозного;
11. Префектура Ахматовского района города Грозного;
12. Префектура Байсангуровского района город Грозного
13. Префектура Висаитовского района города Грозного;
14. Префектура Шейх-Мансуровского района города Грозного;
15. Спецчасть Мэрии города Грозного;
16. Комитет имущественных и земельных отношений Мэрии города Грозного;
17. Комитет городского хозяйства Мэрии города Грозного;
18. Департамент культуры Мэрии города Грозного;
19. Департамент образования Мэрии города Грозного;
20. Департамент дошкольного образования Мэрии города Грозного;
21. Департамент строительства и архитектуры Мэрии города Грозного;
22. Департамент жилищной политики Мэрии города Грозного;
23. Департамент финансов Мэрии города Грозного;
24. Департамент правового обеспечения и кадровой политики Мэрии города Грозного;
    1) Юридический отдел;
    2) Отдел муниципальной службы и кадровой политики.
25. Департамент делопроизводства и социальной защиты Мэрии города Грозного:
    1) Отдел социальной политики и защиты прав несовершеннолетних;

2) Отдел по физической культуре, спорту и молодежной политике;
3) Отдел организационной и контрольной работы;
4) Отдел по работе с обращениями граждан;
5) Отдел делопроизводства;
6) Отдел информации и печати.

26. Департамент экономики и муниципального мониторинга Мэрии города Грозного:
1) Отдел экономики и бюджетного планирования;
2) Отдел транспорта и организации дорожного движения;
3) Отдел информационных технологий и связи;
4) Отдел муниципального мониторинга.

27. Департамент финансового учета и муниципального заказа Мэрии города Грозного:
1) Отдел тарифов, цен, муниципального заказа и контроля в сфере закупок;
2) Отдел учета и отчетности:
3) Административно-хозяйственный отдел;
4) Отдел внутреннего муниципального финансового контроля.

28. Департамент торговли и инвестиционной политики Мэрии города Грозного:
1) Отдел торговли и промышленности;
2) Отдел наружной рекламы и информации;
3) Отдел инвестиционной политики.

29. Департамент административных органов и гражданской обороны Мэрии города Грозного:
1) Отдел административных органов;
2) Отдел гражданской обороны и чрезвычайных ситуаций.

Приложение 2 к Решению
Грозненской городской Думы
от «21» января 2021 г. №4
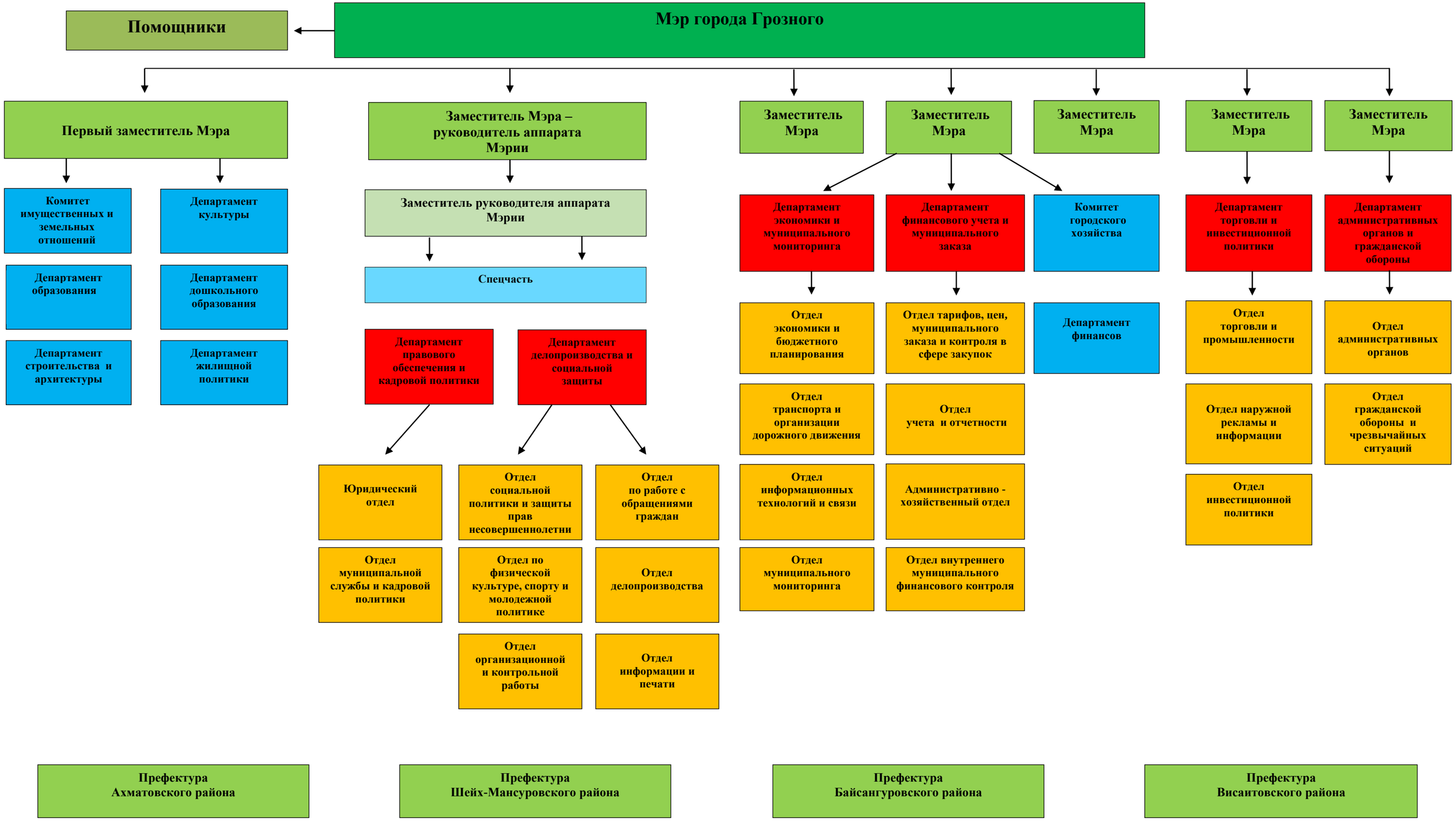
Схематическая структура Мэрии г. Грозного