РОССИЙСКАЯ ФЕДЕРАЦИЯ

ЧЕЧЕНСКАЯ РЕСПУБЛИКА

ГРОЗНЕНСКАЯ ГОРОДСКАЯ ДУМА

Р Е Ш Е Н И Е

«30» июня 2021 года г. Грозный №61

О наименовании улицы города Грозного

В соответствии с Федеральным законом от 6 октября 2003 года № 131-ФЗ «Об общих принципах организации местного самоуправления в Российской Федерации», Законом Чеченской Республики от 24 мая 2010 года № 11-рз «О местном самоуправлении в Чеченской Республике», руководствуясь Уставом города Грозного и Положением «О порядке наименования (переименования) улиц, площадей, скверов, парков, муниципальных учреждений и установления (демонтажа) памятников, бюстов, стел и мемориальных досок (памятных знаков) в городе Грозном», в целях восстановления исторической справедливости, за проявленную самоотверженность и героизм в период Великой Отечественной войны, Грозненская городская Дума

РЕШИЛА:

1. Наименовать улицу, расположенную в Байсангуровскоми районе города Грозного согласно приложению, именем Ивана Ивановича Гурина, сокращенное название «ул. им. И.И. Гурина».

2. Внести в Реестр улиц города Грозного, утвержденный Решением Грозненской городской Думы от 2 октября 2020 года № 47, изменение, дополнив позицией 1614 «ул. им. И.И. Гурина».

3. Расходы, связанные с исполнением настоящего Решения, возложить на Мэрию города Грозного.

4. Настоящее Решение подлежит опубликованию в газете «Столица news» и обнародованию в средствах массовой информации.

5. Настоящее Решение вступает в силу со дня его официального опубликования.

Глава города Грозного З.Х. Хизриев

Приложение к Решению
Грозненской городской Думы

от «30» июня 2021г. №61

Схема расположения улицы для наименования в ул. Гурина

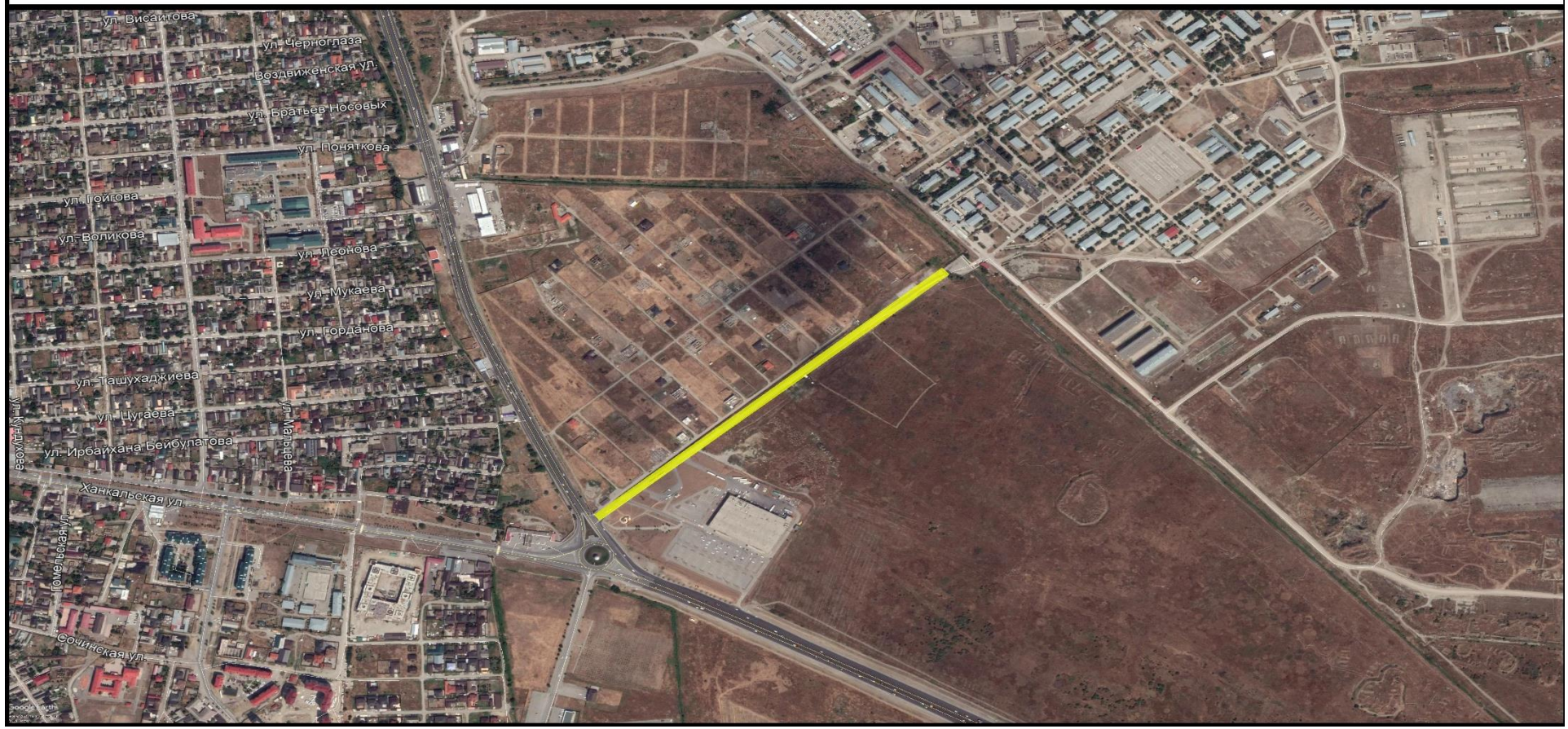

	Предполагаемая улица для наименования

Примечание: Данная улица распологается в восточной части города Грозного в Байсангуровском районе. Начало улицы от примыкания к ул. Восточной-объездной и гипермаркета "Лента" в северо-восточном направлении протяженностью 875 м.